

In **Eisenhüttenstadt** erneut den straßenbegleitenden Radweg benutzen und bis zur Ampelkreuzung fahren. Dort nach links, gelangt man auf der **Straße der Republik** zum Ausgangspunkt **Lindenzentrum** zurück.

Sehenswürdigkeiten

Schwerzkoer Mühle
Sa/So/Feiertag 11.00 - 16.00 Uhr

kathol. Stiftskirche St. Marien
vom 1. November bis Gründonnerstag (Winterzeit)
Mo - Sa 11.00 - 12.00 und 14.00 - 15.30 Uhr
So 11.00 - 12.00 und 13.00 - 15.30 Uhr

ab Ostersonntag bis 31.10. (Sommerzeit)
Mo - Sa 10.00 - 12.00 und 14.00 - 16.00 Uhr
So 11.00 - 12.00 und 13.00 - 16.00 Uhr

Klosterladen der Klosterbrauerei Neuzelle
Mo - Fr 09.00 - 18.00 Uhr
Sa 09.00 - 16.00 Uhr
So 10.00 - 16.00 Uhr

Tourismus-Information Neuzelle
Mo - Fr 10.00 - 12.00 und 12.30 - 16.00
Sa/So 12.00 - 15.30 Uhr

Gaststätten am Wegrand

Eisenhüttenstadt

„Hähncheneck“
Mo - Fr 10.30 - 22.00 Uhr
Sa 10.30 - 16.00 Uhr
So Ruhetag

„City Cafe“
Mo 10.00 - 19.00 Uhr
Di - So 10.00 - 22.00 Uhr

„Janny´s Eis“
Mo - So 11.00 - 22.00 Uhr

„Letzte Instanz“
tägl. ab 11.00 Uhr

„China Bistro“
tägl. 10.00 - 23.00 Uhr

„Cest la Vie“
tägl. 08.30 - 01.00 Uhr

„Zum flotten Oderhecht“
tägl. ab 18.00 Uhr

„Burger King“
Mo - Do 09.00 - 23.30 Uhr
Fr/Sa 09.00 - 01.30 Uhr

So 11.00 - 23.00 Uhr

„Oscar“
Mo - Fr ab 11.00 Uhr
Sa/So ab 10.00 Uhr

„McDonalds“
Mo - Do 07.00 - 24.00 Uhr
Fr/Sa 07.00 - 01.00 Uhr
So 08.00 - 24.00 Uhr

Ratzdorf

„Oberblick“
Mo Ruhetag
Di - So- und Feiertag 11.00 - 20.00 Uhr

„Ratzdorfer Werft“
Mo Ruhetag
Di - So ab 11.00 Uhr

Steinsdorf

„Bierstübel-Pension“
Mo - Fr 11.00 - 13.00 Uhr ab 16.00 Uhr
Sa 10.00 - 13.00 Uhr
So 10.00 - 13.00 Uhr 16.00 - 20.00 Uhr

Schwerzko

„Ines Schenke“
Mo/Do 18.00 - 22.00 Uhr
Di/Mi Ruhetag
Sa/So Disco

OT Kummro

Landhotel „Kummerower Hof“
Mo - So 11.00 - 22.00 Uhr

Neuzelle

Hist. Landhaus-Hotel „Prinz Albrecht“
tägl. 11.00 - 24.00 Uhr

„Klosterklause“
tägl. ab 11.00 Uhr

„Zum Zickenzeller“
Mo Ruhetag
Di - So ab 11.00 Uhr

„Schützenhaus“
Mo/Di 11.00 - 15.00 Uhr
Mi - So 11.00 - 22.00 Uhr

Breslack-Steinsdorf- Neuzelle-Eisenhüttenstadt

Streckenlänge ca. 45 km

Schwierigkeitsgrad und Wegbeschaffenheit

ebene Strecke, leichte und mittlere Steigung, asphaltierte Straßen, Kopfsteinpflasterstraßen, Betonweg, befestigter Weg, Radwege, Feld- und Waldweg

Sehenswürdigkeiten

Park mit seltenen Baumarten (Arboretum)
Neißemündung, Pegelhäuschen
Europäisches Begegnungszentrum Oder-Neiße e.V.
Schwerzkoer Mühle
Zisterzienserkloster Neuzelle
mit kathol. Stiftskirche St. Marien
Klosterbrauerei Neuzelle

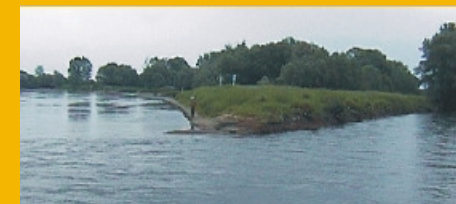

Tour 17 

Eisenhüttenstadt-Ratzdorf-